

SEKSI : PENDIDIKAN
KELURAHAN BANDAR LOR

NO	TANGGAL PELAKSANAAN	NAMA KEGIATAN	DISKRIPSI KEGIATAN					OUT PUT KEGIATAN	
			TUJUAN KEGIATAN	TEMPAT KEGIATAN	SASARAN KEGIATAN	PENDUKUNG PROGRAM	DINAS / INSTANSI / KOMPONEN TERKAIT		PROSES TERLAKSANANYA KEGIATAN
1	Setiap bulan sekali	Pembinaan Poktan BKR	Meningkatkan pengetahuan dan peran serta masyarakat	Rumah warga	# Keluarga yang mempunyai remaja	# Pokja Kampung KB # Kader PPKBK # Toma / Toga	# DP3AP2KB # Depag # Dinas Kesehatan	# Ceramah # Diskusi # Tanya - Jawab	Meningkatkan pengetahuan dan pemahaman tentang reproduksi sehat pada remaja
2	Setiap bulan sekali	Pembinaan Poktan BKB	Meningkatkan pengetahuan pada pola asuh	# Taman Posyandu # Kelompok BKB	# Keluarga yang mempunyai balita	# Toma / Toga # Pokja Kampung KB # Kader Kesehatan	# Toma / Toga # DP3AP2KB # Dinas Kesehatan	# Ceramah # Diskusi # Tanya – Jawab	Meningkatkan ketrampilan dan pengetahuan dalam pola asuh pada balita
3	Setiap bulan sekali	Pembinaan Poktan BKL	Meningkatkan pengetahuan pada lansia	# Posyandu Lansia # Kelompok BKL	# Keluarga yang mempunyai lansia	# Toma / Toga # Pokja Kampung KB # Kader Kesehatan	# Toma / Toga # DP3AP2KB # Dinas Kesehatan	# Ceramah # Diskusi # Tanya - Jawab	Meningkatkan pengertian dan pengetahuan pada keluarga agar menjadi lansia tangguh
2	Setiap tahun 2 kali	Kelas ibu hamil	Meningkatkan pengetahuan pada ibu hamil	Balai kelurahan	# Ibu hamil	# Pokja Kampung KB # Kader PPKBK # Kader Kesehatan	# DP3AP2KB # Dinas Kesehatan	# Ceramah # Diskusi # tanya - Jawab	Meningkatkan pengetahuan dan pemahaman tentang resiko tinggi ibu hamil

STRUKTUR
KEPENGURUSAN PPKBK DAN SUB PPKBK
KELURAHAN BANDAR LOR

NO	KEPENGURUSAN	NAMA	KET
1	PENANGGUNG JAWAB	KEPALA KELURAHAN	
2	PEMBINA	PENYULUH KB	
3	KETUA	SUPIYATI	
4	SEKERTARIS	OKTAVIANI AZIZAH	
5	BENDAHARA	KARTINI	
6	SEKSI PENYULUHAN	YENI NOJPITA SARI SITI YULAIKAH	
7	SEKSI KELUARGA BERENCANA	DWI ISWANTI MIMIK RODHIANAWATI	
8	SEKSI KETAHANAN	BINATUN MUJIATI	

TUGAS DAN FUNGSI MASING – MASING SEKSI :

1 . SEKSI PENYEDIAAN DATA DAN DOKUMENTASI KEPENDUDUKAN

- Merencanakan kegiatan penyediaan data dan dokumentasi kependudukan
- Mengkoordinasikan kegiatan penyediaan data dan dokumentasi kependudukan
- Memfasilitasi kegiatan penyediaan data dan dokumentasi kependudukan
- Mencatat dan melaporkan kegiatan penyediaan data dan dokumentasi kependudukan

2 . SEKSI PERUBAHAN PERILAKU

- Merencanakan kegiatan terkait perubahan perilaku melalui kegiatan KIE (Komunikasi Informasi dan Edukasi)
- Mengkoordinasikan pelaksanaan kegiatan terkait perubahan perilaku melalui kegiatan KIE (Komunikasi Informasi dan Edukasi)
- Memfasilitasi pelaksanaan kegiatan terkait perubahan perilaku melalui kegiatan KIE (Komunikasi Informasi dan Edukasi)
- Mencatat dan melaporkan pelaksanaan kegiatan terkait perubahan perilaku melalui kegiatan KIE (Komunikasi Informasi dan Edukasi)

3 . SEKSI PENINGKATAN PELAYANAN DAN RUJUKAN PADA KELUARGA

- Merencanakan kegiatan peningkatan layanan kesehatan , stunting , pendidikan , perlindungan sosial dan pemberdayaan ekonomi
- Mengkoordinasikan pelaksanaan kegiatan peningkatan layanan kesehatan , stunting , pendidikan , perlindungan sosial dan pemberdayaan ekonomi
- Memfasilitasi kegiatan peningkatan layanan kesehatan , stunting , pendidikan , perlindungan sosial dan pemberdayaan ekonomi
- Mencatat dan melaporkan kegiatan peningkatan layanan kesehatan , stunting , pendidikan , perlindungan sosial dan pemberdayaan ekonomi

4 . SEKSI PENATAAN LINGKUNGAN KELUARGA DAN MASYARAKAT

- Merencanakan kegiatan penataan lingkungan keluarga dan peningkatan air minum serta sanitasi dasar
- Mengkoordinasikan pelaksanaan kegiatan penataan lingkungan keluarga dan peningkatan air minum serta sanitasi dasar
- Memfasilitasi pelaksanaan kegiatan penataan lingkungan keluarga dan peningkatan air minum serta sanitasi dasar
- Mencatat dan melaporkan pelaksanaan kegiatan penataan lingkungan keluarga dan peningkatan air minum serta sanitasi das

**STRUKTUR POKJA RUMAH DATAKU
STRUKTUR POKJA RUMAH DATAKU
KELURAHAN BANDAR LOR**

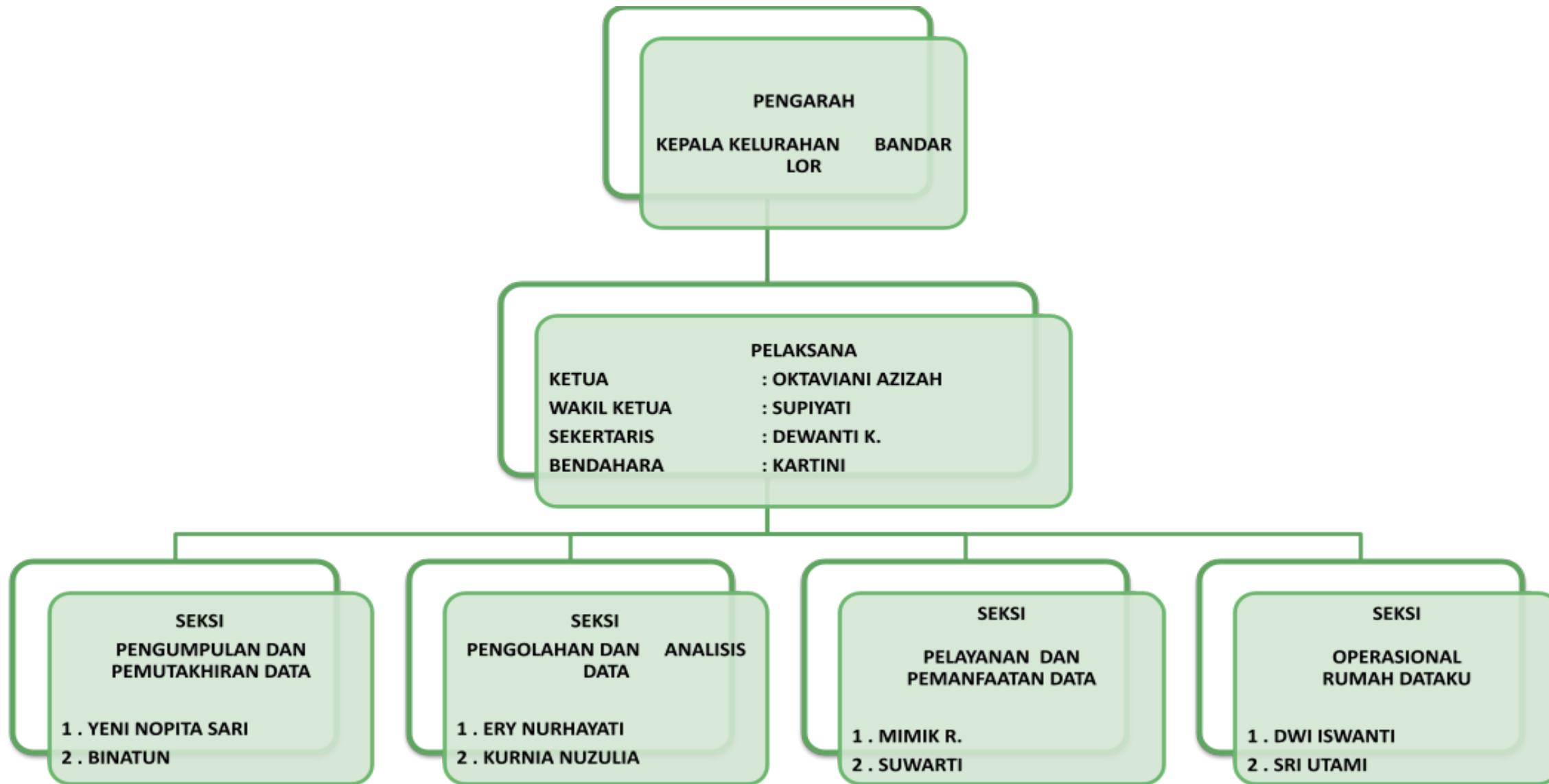

**STRUKTUR POKJA KAMPUNG KB
KELURAHAN BANDAR LOR**

PENGARAH

KEPALA KELURAHAN BANDAR LOR

**PELAKSANA
KETUA BAMUSKAL**

**KETUA : SITI ARISYAH C.
WAKIL KETUA : SUPIYATI
SEKERTARIS : ERY NURHAYATI
BENDAHARA : KARTINI**

**POKJA I
(Seksi Penyediaan Data Keluarga
dan Dokumen Kependudukan)**

ANA NURAIMA

**RDK : 1. OKTAVIANI A.
2. BINATUN
3. KURNIA NUZULIA**

**PERLINDUNGAN :
5 . SUPRAPTO**

**POKJA II
(Seksi Perubahan Perilaku
Keluarga)**

WARAS SUCIASIH

**POKTAN : YENI NOPITA SARI
DASHAT : MUJIATI
KELP . MOTIVASI : LILIK DUROTUL
AGAMA : HANAFI
PENDIDIKAN : MIMIK RODHIANAWATI
SOS BUD : SITI YULAIKAH
KASIH SAYANG : DEWANTI K.**

**POKJA III
(Seksi Peningkatan Cakupan
Layanan dan Rujukan pada Keluarga)**

DAMIATUN

**TPK : DWI ISWANTI
KESPRO : DIANA SULISTYORINI
EKONOMI : MARIYATUL**

**POKJA IV
(Seksi Penataan Lingkungan
Keluarga dan Masyarakat)**

SUWARTI

PELESTARIAN LINGKUNGAN : SRI UTAMI

STRUKTUR POKJA KAMPUNG KB KELURAHAN BANDAR LOR

